Red-Ring Ges.m.b.H. A-2331 Vösendorf, Marktstraße 9 · Tel. +43 / (0) 1 / 780 06 · Fax 30 · e-mail: office@red-ring.at · http://www.red-ring.at
Neussl Ges.m.b.H. A-4020 Linz, Landwiedstraße 8 · Tel. +43 / (0) 732 / 67 42 00 · Fax 3 · e-mail: office@neussl.com · http://www.neussl.com

WS und VS • Einbau-Set f.Kasten -Doppelfenster und Wandeinbau

KV

Rohrlänge 300mm
Pipe length 300mm

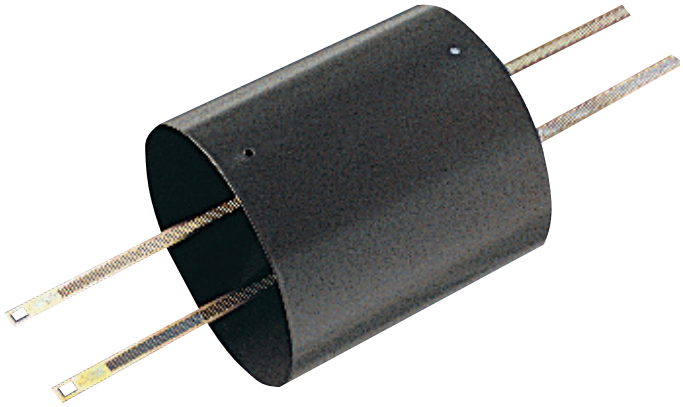

Rohr 300mm+ Montagematerial (trennbar)	Rohr 300mm+ Spannbänder Länge 500mm
Threaded rods +fixing material	Fixing belts length 500mm
VS 6	**WS 6**
VS 9	**WS 9**
VS 12	**WS 12**

Rohrüberlängenzuschnitte f. WS pro 10mm
Pipe over lengths cuts for WS per 10mm

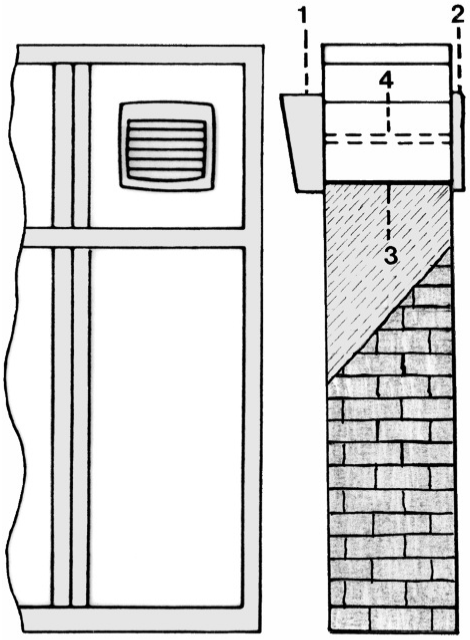

Kasten Doppelfenster Das Kunststoffrohr (3) wird mittels Horizontalrisses auf den inneren Glasabstand zugeschnitten und soll eine sehr genaue Distanzierung haben, ansonst Glasbruch beim Spannen. Die Spannbänder (4) Länge 50mm bei WS Garnituren halten den Mo-torteil (1), das Wetterschutzgitter (2) auf Pressung zusammen. **Wandeinbau** wie oben. Motorteil und das Wetterschutzgitter wird direkt an die Wand gedübelt.

Twin glasses window Cut the pla-stic pipe (3) with horizontal projection to the inner glass distance and with high precision distance, other-wise cullet at tightening. Tightening belts (4) length 50mm for WS as-semblies holds the motor part (1), the weather resistant louvre (2) with compression together. **Wall Mounting** see above. Motor-part and weather resistant louvre must be joggled direct to the wall.

Druck-, Satzfehler und techn. Änderungen vorbehalten - Subject to change